

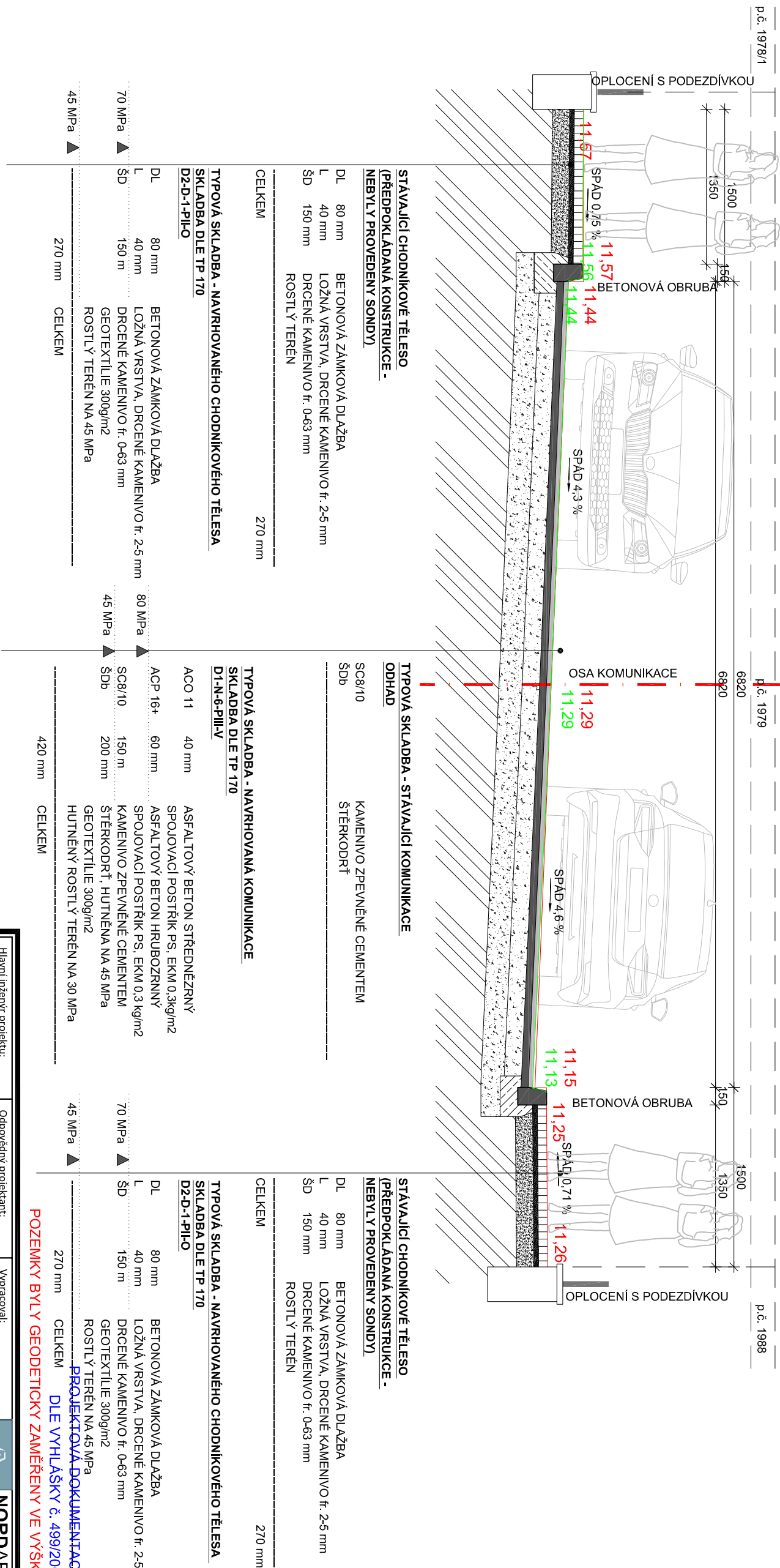

PŘÍČNÝ ŘEZ C-C'



Hlavní inženýr projektu:		Odpovědný projektant:		 NORDARCH S.R.O.	
Ing. Jaromír Matějček		Jan Sedláček		sídlo: Křižovatka 14 460 01 IČ: 54601056, DIČ: CZ54601056 I: +420412517285 M: +420724556666 E: mail@nordarch.cz	
Investor:		Statutární město Děčín		Formát: 2/A4	
Mírové náměstí 1175/5, Děčín IV-Podmokly, 405 02 Děčín		Datum: 03/2024		Datum revize: ...	
Místo: p.p.č. 1944, 1979 a 2053, k.ú. Podmokly		Měřitko: 1:40		Stupeň: DPS	
Stavba:		Oprava komunikace a úprava chodníkůvých těles			
Stavební objekt: ...		Č.j.převz.: 415/2019			
Projeví: D.1.1 OBJEKTY POZEVNÍCH KOMUNIKACÍ		Č.části PD: D.1.1			
Výkres: PŘÍČNÝ ŘEZ C-C'		Č.č.: D.1.1.3			